



CAMPING  
KERZERHO

\* \* \* \*



— Tarifs 2018 —

# Nos mobil-homes

Ouvert du 14 avril au 23 septembre 2018  
Open from the 14 april to the 23 th of september 2018

## TARIFS 2018



**COSY** | 2 chambres | 22m<sup>2</sup>



Chambre / lit 140 x190 | Chambre / 2 lits 80 x190 | Cuisine équipée  
Salle d'eau | WC | TV | Terrasse bois semi couverte



### Tarifs semaine

14/04	30/06	07/07	28/07	18/08	25/08	01/09
30/06	07/07	28/07	18/08	25/08	01/09	23/09
270€	350€	640€	750€	640€	400€	270€

### Tarifs Nuitées

2 nuits	3 nuits	4 nuits	5 nuits	6 nuits	Nuit suppl
160€	210€	240€	270€	295€	45€

### Tarifs Nuitées Grands week-ends fériés

2 nuits	3 nuits	4 nuits	Nuit suppl
180€	230 €	260€	65€



**LOGGIA** | 2 chambres | 27 m<sup>2</sup>



Chambre / lit 140 x190 | Chambre / 2 lits 80 x190 | Espace lit parapluie chambre parents | Cuisine équipée Salle d'eau | WC | TV | Terrasse bois semi couverte



### Tarifs semaine

14/04	30/06	07/07	28/07	18/08	25/08	01/09
30/06	07/07	28/07	18/08	25/08	01/09	23/09
295€	380€	690€	820€	690€	430€	295€

### Tarifs Nuitées

2 nuits	3 nuits	4 nuits	5 nuits	6 nuits	Nuit suppl
170€	220€	250€	280€	315€	50€

### Tarifs Nuitées Grands week-ends fériés

2 nuits	3 nuits	4 nuits	Nuit suppl
200€	250 €	280€	70€



**LIFE PMR** | 2 chambres | 30 m<sup>2</sup>



Chambre / lit 140 x190 | Chambre / 2 lits 80 x190 | Cuisine équipée  
Salle d'eau | WC | TV | Terrasse bois semi couverte



### Tarifs semaine

14/04	30/06	07/07	28/07	18/08	25/08	01/09
30/06	07/07	28/07	18/08	25/08	01/09	23/09
295€	380€	690€	820€	690€	430€	295€

### Tarifs Nuitées

2 nuits	3 nuits	4 nuits	5 nuits	6 nuits	Nuit suppl
170€	220€	250€	280€	315€	50€

### Tarifs Nuitées Grands week-ends fériés

2 nuits	3 nuits	4 nuits	Nuit suppl
200€	250 €	280€	70€

**TITANIA** | 2 chambres | 30 m<sup>2</sup>

4 / 6 PLACES

Chambre / lit 140 x190 | Chambre / 2 lits 80 x190 | Canapé convertible  
Cuisine équipée | Salle d'eau | WC | TV | Terrasse bois semi couverte**Tarifs semaine**

14/04	30/06	07/07	28/07	18/08	25/08	01/09
30/06	07/07	28/07	18/08	25/08	01/09	23/09
300€	400€	720€	840€	720€	460€	300€

**Tarifs Nuitées**

2 nuits	3 nuits	4 nuits	5 nuits	6 nuits	Nuit suppl
180€	230€	260€	290€	325€	55€

**Tarifs Nuitées Grands week-ends fériés**

2 nuits	3 nuits	4 nuits	Nuit suppl
210€	260€	290€	75€

**VILLA** | 2 chambres | 32 m<sup>2</sup>

4 / 6 PLACES

Chambre / lit 140 x190 | Chambre / 2 lits 80 x190 | Canapé convertible  
Cuisine équipée | Salle d'eau | WC | TV | Terrasse bois semi couverte**Tarifs semaine**

14/04	30/06	07/07	28/07	18/08	25/08	01/09
30/06	07/07	28/07	18/08	25/08	01/09	23/09
340€	470€	790€	890€	790€	490€	340€

**Tarifs Nuitées**

2 nuits	3 nuits	4 nuits	5 nuits	6 nuits	Nuit suppl
190€	250€	270€	300€	355€	60€

**Tarifs Nuitées Grands week-ends fériés**

2 nuits	3 nuits	4 nuits	Nuit suppl
235€	285€	315€	80€

**FAMILY** | 3 chambres | 37 m<sup>2</sup>

7 PLACES

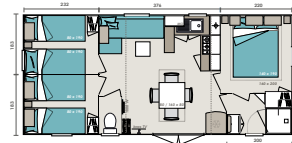
Chambre / lit 140 x190 | 2 Chambres / 2 lits 80 x190 | Couchage canapé 1personne  
Cuisine équipée | Salle d'eau | WC | TV | Terrasse bois semi couverte**Tarifs semaine**

14/04	30/06	07/07	28/07	18/08	25/08	01/09
30/06	07/07	28/07	18/08	25/08	01/09	23/09
380€	530€	840€	990€	840€	540€	380€

**Tarifs Nuitées**

2 nuits	3 nuits	4 nuits	5 nuits	6 nuits	Nuit suppl
210€	270€	300€	350€	395€	65€

**Tarifs Nuitées Grands week-ends fériés**

2 nuits	3 nuits	4 nuits	Nuit suppl
250€	300€	330€	85€

**En basse Saison**

Arrivées et départs possible tous les jours (2 nuits minimum)

**En haute saison**Arrivées le samedi (ou dimanche) à partir de 15 H  
et départs le samedi (ou dimanche) au plus tard à 10 H

⚠️ Prévoir draps et taies d'oreillers | Inventaire disponible sur notre site

**In low season**

Arrivals and departures possible every day (2 nights minimum)

**In high season**Saturday (or Sunday) from 15 pm  
and departures on Saturday (or Sunday) at the latest at 10 am

⚠️ Provide sheets and pillowcases | Inventory available on our website

# Nos emplacements camping

Ouvert du 14 avril au 23 septembre 2018

Open from the 14 april to the 23 th of september 2018

## TARIFS 2018

	Du 14/04 au 30/06	Du 30/06 au 25/08	Du 25/08 au 23/09
Forfait emplacement + voiture + 2 personnes	18,00 €	32,00 €	18,00 €
Implantation supplémentaire	3,50 €	10,00 €	3,50 €
Véhicule supplémentaire	2,30 €	4,70 €	2,30 €
Adulte	4,50 €	7,20 €	4,50 €
Jeunes de 11 à 17 ans	4,50 €	7,20 €	4,50 €
Enfants de 1 à 10 ans	3,50 €	5,80 €	3,50 €
Animal	2,30 €	5,00 €	2,30 €
Raccordement électrique 10A prévoir prise européenne	4,70 €	6,80 €	4,70 €
Taxe de séjour	0,50 €	0,50 €	0,50 €
Frais de dossier	-	20,00 €	-
Garage mort	-	40,00 €	-

# Nos conditions de location

Tout client ou visiteur doit se conformer au règlement suivant : Toute personne entrant dans le camping doit obligatoirement s'être déclaré à l'accueil pour se faire remettre un « bracelet ». Aucun mineur non accompagné de ses parents ou grands parents ne sera accepté. La circulation en voiture est interdite de 22h30 à 7h.

## RÉSERVATION :

Pour toute location de mobil home ou de parcelle de camping, un contrat nominatif doit être signé accompagné d'un acompte : 25% du montant de la location et pour les emplacements 80€ (+20€ de frais de dossier en haute saison) et ne pourra en aucun cas être cédé.

Une confirmation vous sera adressée soit par mail soit par courrier. Le solde devra être réglé 1 mois avant la date d'arrivée en location de mobil home et à votre arrivée en emplacement de camping. Toute location réservée moins d'un mois avant la date d'arrivée devra être soldée intégralement.

## SÉJOUR :

Mobil Home : Arrivée à partir de 15h / départs avant 10h

Emplacement de camping : Arrivée à partir de 14h/ départs avant 11h

## CAUTIONS :

Par chèque ou coordonnées carte bancaire (non encaissable)

- 300€ en cas de dégradation matérielle
- 100€ en cas de nettoyage non effectué du locatif

Les cautions vous seront restituées au départ après l'état des lieux ou détruites après vous avoir contactés sur votre portable.

En cas de départ anticipé, une procédure sera mise en place par le bureau d'accueil. Si le cautionnement s'avère insuffisant, le locataire s'engage à parfaire la somme jusqu'au montant des dommages.

## TAXE DE SÉJOUR :

Une taxe de séjour sera demandée à votre arrivée. Elle est encaissable du 1er avril au 30 septembre par nuitée pour toute personne majeur (0,50€).

## MÉDIATION DE LA CONSOMMATION :

Conformément aux dispositions de l'article L 612-1 du code de la consommation, tout client du terrain de camping a le droit de recourir gratuitement à un médiateur de la consommation en vue de la résolution amiable d'un litige qui l'opposerait à l'exploitant du terrain.

Le médiateur «droit de la consommation» ainsi proposé est MEDICYS.

Ce dispositif de médiation peut être joint par :

- voie électronique : [www.medicys.fr](http://www.medicys.fr)
- ou par voie postale : MEDICYS - Centre de médiation et règlement amiable des huissiers de justice  
– 73, Boulevard de Clichy, 75009 – Paris

## ANNULATION DE SÉJOUR :

Toute annulation doit être notifiée par écrit (mail ou courrier), la date de réception déterminant la date d'annulation.

### Sans assurance annulation :

#### *Mobil Home :*

le camping retient au titre des frais d'annulation :

- + de 2 mois avant la date d'arrivée : 10% du montant de la facture
- + d'1 mois avant la date d'arrivée : 20% du montant de la facture
- - d'1 mois avant le début du séjour : 100% du montant de la facture

#### *Emplacement de camping :*

+ d'1 mois avant le début du séjour l'acompte sera remboursé déduction faite des frais de dossier (20€/séjour de plus d'une semaine en haute saison). Passé ce délai les sommes perçues resteront acquises par le camping. Les emplacements loués sont réservés 24h, passé ce délai, sauf confirmation écrite, ils cessent d'être retenus.

### Avec assurance annulation :

#### *Mobil Home*

Vous avez choisis de souscrire à l'option assurance annulation , retrouvez les conditions d'annulation et de remboursement de séjour de Campeze Couvert (maladie grave ou décès, complications grossesse, convocation examen, raisons professionnelles, dommages véhicule...)et la procédure en cas d'annulation sont disponibles sur le site internet : [www.campez-couvert.com](http://www.campez-couvert.com) ou sur notre site internet.

Aucune réduction ne sera consentie en cas d'arrivée retardée et aucun remboursement en cas de départ anticipé.

## DROIT D'IMAGE :

Le Camping Kerzerho réalise pour sa promotion et communication des photographies et vidéos. La diffusion étant soumise à autorisation, vous pouvez exprimer votre désaccord dès votre arrivée.

# General booking conditions

All clients and visitors must comply with the following regulations: anyone entering the campsite must register at the reception and collect a « wristband ». Minors who are not accompanied by their parents or grandparents will not be admitted. It is forbidden to drive on the campsite grounds between 10.30pm and 7am.

## BOOKINGS:

All bookings for the hire of a mobile home or camping pitch require a signed contract and a deposit amounting to 25% of the total cost of your rented accommodation or 80 € for a pitch (+ 20 € booking fee in peak season). The contract is drawn up in the name of one specific person and may not, under any circumstances, be transferred to another. Confirmation will be sent to you by email or post. The balance must be paid 1 month before your arrival date for mobile home bookings and on arrival for pitch bookings. All mobile home bookings made less than one month before the arrival date must be paid in full when you book.

## CHECK-IN / CHECK-OUT:

Mobile Homes: Check-in from 3pm / Check-out before 10am

Camping pitches: Check-in from 2pm / Check-out before 11am

## DEPOSITS :

French cheque or credit card imprint (not debited) :

- 300 € deposit for material damages,
- 100 € cleaning fee in case the mobile home is not clean on departure.

On your departure, following an inventory check, your deposits will be returned to you or destroyed (you will be contacted by phone beforehand). If you leave early, a different procedure will be put into practice by the reception staff.

If the deposit is insufficient, the hirer undertakes to pay the extra costs to cover all damages.

## TOURIST TAX:

A tourist tax is to be paid on arrival. It is collected between 1st April and 30 September. 0,50 € per night per person over 18.

## CONSUMER MEDIATION:

In accordance with article L 612-1 of the Consumer Code, all clients are entitled to free help from a consumer mediator in view of amicably resolving a dispute between himself and the campsite management.

The campsite has selected MEDICYS as its consumer mediator. You can submit an application :

- By email : [www.medicys.fr](http://www.medicys.fr)
- By post :

MEDICYS - Centre de médiation et règlement amiable des huissiers de justice,  
– 73, Boulevard de Clichy, 75009 – Paris

## CANCELLATIONS:

We must be informed in writing (email or letter) in the event of a cancellation. The date of receipt of this notification will determine the date of the cancellation.

### Without cancellation insurance:

#### *Mobil Home :*

Cancellation fee retained by the campsite:

- + 2 months before the arrival date : 10% of the invoiced amount
- + 1 month before the arrival date : 20% of the invoiced amount
- less than a month before the arrival date : 100% of the invoiced amount

#### *Camping pitch:*

+ 1 month before the scheduled arrival date, the deposit will be refunded, less the booking fee (20€/stay for bookings for over a week in peak season). Less than a month before the scheduled arrival date, any amount paid will be retained by the campsite. Your pitch is reserved for you for 24 hours after your scheduled arrival date. After this, unless we have received written confirmation from you, it will be released for hire.

### With cancellation insurance:

#### *Mobil Home*

You have opted for cancellation insurance. The Campez Couvert cancellation and holiday refund terms and conditions (serious illness or death, pregnancy complications, exam assignment, professional obligations, damaged vehicle...) and the procedure in the event of cancellation are available on the website : [www.campez-couvert.com](http://www.campez-couvert.com) or on our website.

No refunds are given in the event of a late arrival or early departure..

## IMAGE RIGHTS:

Kerzerho Campsite takes photos and videos for promotional and communication purposes. The use of these images is subject to agreement. Please inform the reception staff when you arrive if you oppose.

# Contrat de réservation

Entre / between le camping Kerzerho - 56410 Erdeven, et / and :

Nom / Surname .....

Prénom / First Name .....

Adresse / Address .....

Code postal / Postal code ..... Ville / City .....

Portable..... E-mail.....

Profession / occupation .....

N° d'immatriculation véhicule et marque N° .....

COMMENT AVEZ-VOUS CONNU NOTRE CAMPING ? / HOW DID YOU HEAR ABOUT OUR CAMPSITE ? :

Par internet : (si oui avec quel mots clef).....

Par Amis / Bouche à oreille / word of mouth

Par Guide : (si oui lequel?).....

Autres / Other : .....

## PARTICIPANTS AU SÉJOUR - PARTICIPANTS IN THE STAY

Nom / Name	Prénom / First name	Age
1		
2		
3		
4		
5		
6		

*Aucune personne supplémentaire ne sera acceptée / No additional occupants will be accepted*

### RAPPEL :

Tous les occupants de mobil-home doivent être inscrits (bébé compris)

Pour les locations de mobil-home veuillez svp nous contacter au préalable pour connaître nos disponibilités.

Please phone us or send us an email to confirm the availability.

SUITE AU  
VERSO →

